

GOBIERNO DE LA  
REPÚBLICA DOMINICANA





GOBIERNO DE LA  
REPÚBLICA DOMINICANA

**#VacúnateRD**

FEBRERO 2021

# Plan Nacional de Vacunación Contra el COVID-19

# Principios del Plan Nacional



## Respeto Igualitario

Reconocer que todos los seres humanos gozan de la misma condición moral y tratarlos de acuerdo con este reconocimiento.



## Bienestar Humano

Proteger y promover el bienestar humano, en especial la salud, la seguridad social y económica, los derechos humanos, las libertades civiles y el desarrollo infantil.

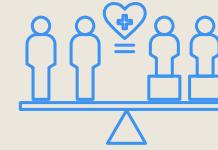

## Equidad Nacional

Asegurar la equidad en el acceso a las vacunas y a sus beneficios dentro del país para los grupos que soportan mayores cargas derivadas de la pandemia de COVID-19.



## Legitimidad

Tomar decisiones a nivel nacional acerca de la asignación de las vacunas y la priorización de los grupos que las recibirán, mediante procesos transparentes sustentados en valores comunes y la mejor evidencia científica disponible, y con la representación y los aportes apropiados de las partes afectadas.



# Objetivos del Plan Nacional de Vacunación contra el COVID-19

01

Proteger la integridad  
del sistema de salud

02

Reducir la mortalidad  
asociada a COVID-19

03

Reducir la morbilidad severa  
y el contagio de COVID-19

04

Reducir riesgo de contagio  
de la población en general

#VacúnateRD





# Criterios de Priorización

El proceso de vacunación priorizará de acuerdo a:

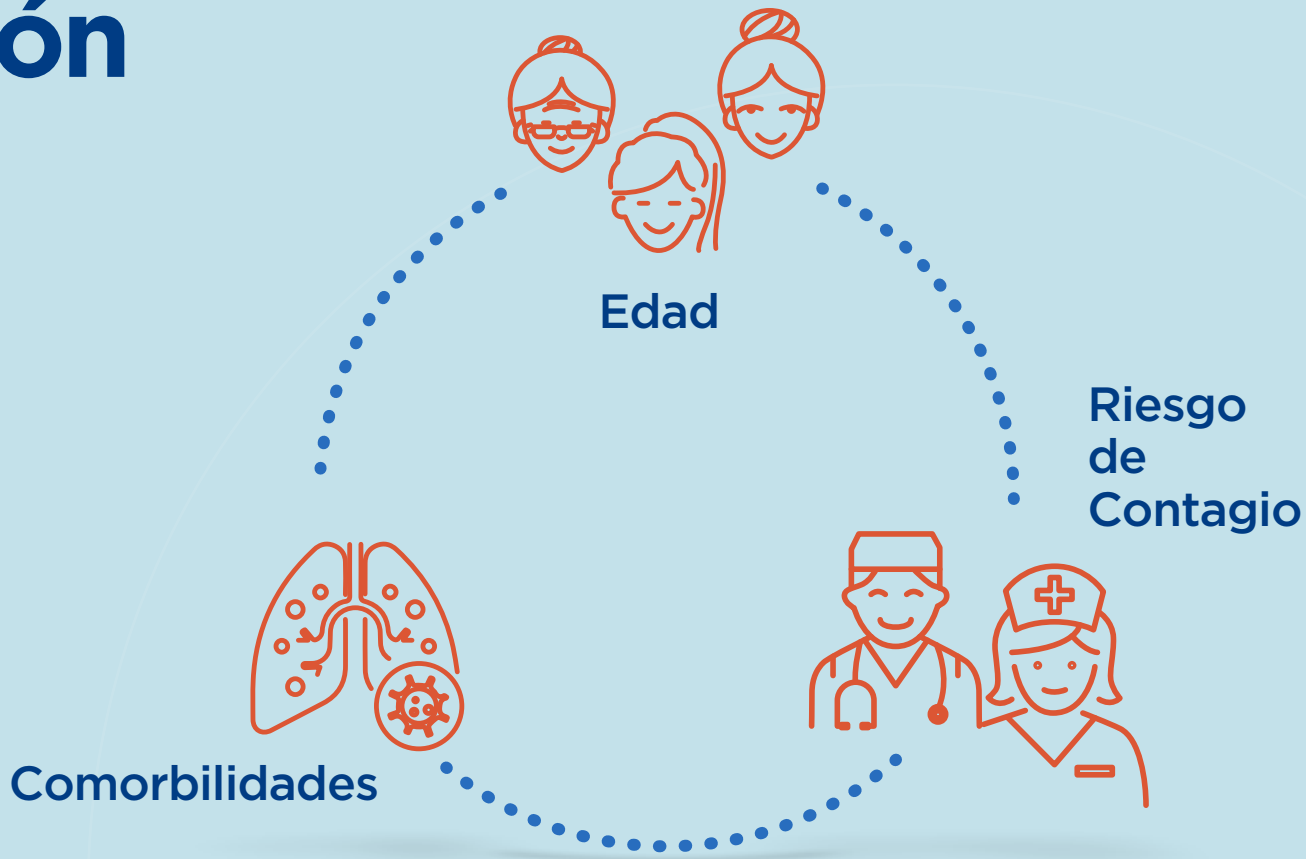

# ¿Cuántas personas se vacunarán en el 2021?

Se vacunarán **7.8 millones** de personas (mayores de 18 años)

Se necesitarán **15.6 millones de dosis** para vacunar estas personas

Para ello, se han comprado **más de 21 millones de dosis**



# ¿A quién le toca vacunarse en cada fase?

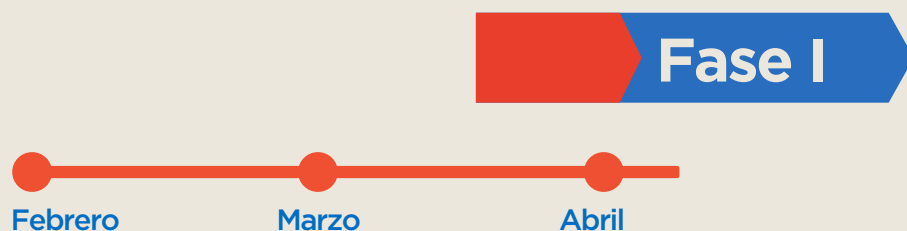

1.5 MM

de personas a vacunar

Fechas indicativas: La duración real de la fase queda sujeta a disponibilidad de vacunas.

## Fase IA

- Personal de Salud de Primera Línea de centros COVID-19 (Todas las edades)

## Fase IB

- Resto de personal de Salud (Todas las edades)

## Fase IC

- Adultos >60 años con comorbilidades\* priorizando aquellos que estén en asilos de ancianos

## Fase ID

- Adultos >60 años
- Población Militar (FFAA), incluyendo primera línea del Ejército, Policía, Marina de Guerra y
- Docentes



# ¿A quién le toca vacunarse en cada fase?

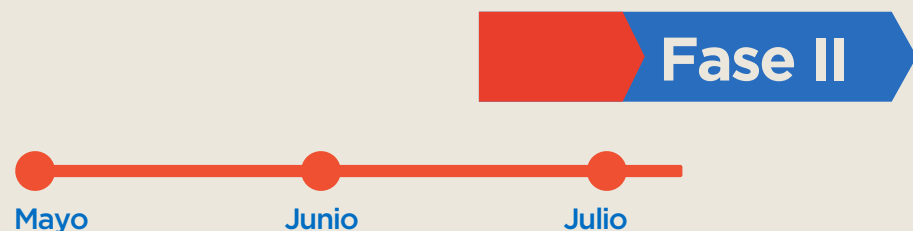

**1.2 MM**  
de personas a vacunar

Fechas indicativas: La duración real de la fase queda sujeta a disponibilidad de vacunas.

## Fase IIA

- Población

**50-59**  
años con comorbilidades

## Fase IIB

- Resto de la población

**50-59**



# ¿A quién le toca vacunarse en cada fase?



**5.1 MM**  
de personas a vacunar

Fechas indicativas: La duración real de la fase queda sujeta a disponibilidad de vacunas.

## Fase IIIA

- Población

**18-49**  
años con comorbilidades

## Fase IIIB

- Resto de la población

**18-49**



# Priorización de Grupos Poblacionales

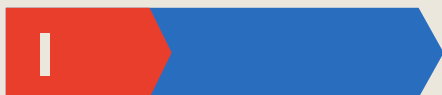

## Fase IA

- Personal de Salud de Primera Línea de centros COVID-19 (Todas las edades)

## Fase IB

- Resto de personal de Salud (Todas las edades)

## Fase IC

- Adultos >60 años con comorbilidades\* priorizando aquellos que estén en asilos de ancianos

## Fase ID

- Adultos >60 años
- Población Militar (FFAA), incluyendo primera línea del Ejército, Policía, Marina de Guerra
- Docentes

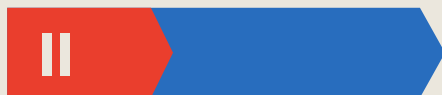

## Fase IIA

- Población 50-59 años con comorbilidades\*

## Fase IIB

- Resto de la población 50-59 años



## Fase IIIA

- Población 18-49 años con comorbilidades\*

## Fase IIIB

- Resto de la población 18-49 años

## \* Comorbilidades definidas:

- Hipertensión
- Diabetes
- Obesidad
- Asma
- Enfermedades Cardiovasculares
- Insuficiencia Renal
- Cáncer



# Gobernanza del Plan Nacional de Vacunación contra el COVID-19

## Centro Neurálgico



1. Preside la Excelentísima Sra. Vicepresidenta Raquel Peña, quien coordina el Gabinete de Salud y transmitirá las posiciones oficiales del mismo al Centro Neurálgico.

# Entidades Participantes





# Puntos de Vacunación



## Intramurales

Establecimientos de salud que ofrecen **atención especializada** a pacientes en grupos de riesgo y **estancias de envejecientes**



## Extramurales

**Puestos fijos** de vacunación ubicados en lugares estratégicos de las distintas comunidades, así como **puestos móviles** para llegar a comunidades de difícil acceso



# Logística de **Distribución** de la Vacuna

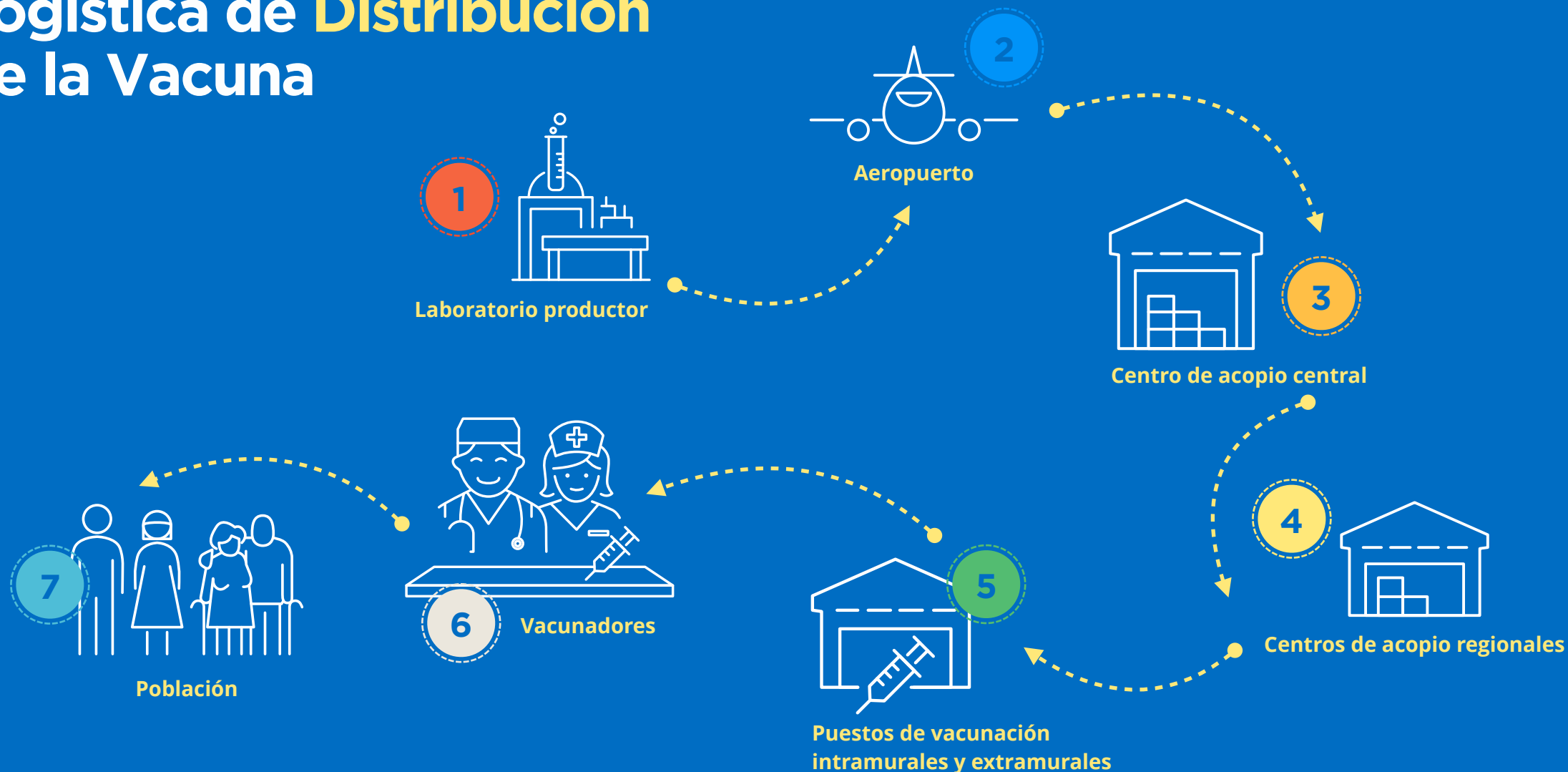

# Esquema de Funcionamiento Puestos de Vacunación



# Formularios de Registro Puestos de Vacunación

TARJETA DE  
VACUNACIÓN  
COVID-19

V-00000001

GOBIERNO DE LA REPÚBLICA DOMINICANA  
SALUD PÚBLICA

VICEMINISTERIO DE SALUD COLECTIVA  
PROGRAMA AMPLIADO DE INMUNIZACIÓN

TARJETA DE VACUNACIÓN COVID-19

Centro de Vacunación:

**DATOS PERSONALES**

Nombre y Apellido: \_\_\_\_\_  
 Edad: \_\_\_\_\_  
 Documento de Identidad: \_\_\_\_\_

**DATOS DE VACUNACIÓN**

Dosis	Laboratorio	Lote	Fecha de vacunación (día, mes, año)
1era. Dosis COVID-19			
2da. Dosis COVID-19			
Vacunador dosis 1			
Vacunador dosis 2			

**ORIENTACIONES**

Síntomas comunes luego de la vacunación contra el COVID-19

- Dolor en área de inyección
- Enrojecimiento

Los síntomas comunes dirigirse al centro de vacunación para recibir las dos (2) dosis de la vacuna.

**¡IMPORTANTE!**

Las personas vacunadas por las campañas de vacunación deben mantener el distanciamiento físico (hasta 2 metros), el uso de mascarilla y el cumplimiento epidemiológico del país.

Próxima cita: \_\_\_\_\_  
 su próxima cita: \_\_\_\_\_

FORMULARIO DE  
CONSENTIMIENTO

**Viceministerio de Salud Colectiva**  
**Programa Ampliado de Inmunización**  
**Comunicación Informada y Voluntaria de la Vacunación COVID-19 en el marco de la Emergencia Sanitaria por la COVID-19**

**¿Qué es la COVID-19?** La COVID-19 es una enfermedad provocada por un virus llamado Sars-CoV-2. Este virus se transmite de persona a persona a través del contacto con secreciones de las vías respiratorias infectadas o al compartir objetos personales, como: toallas, botellas, vasos, platos, cubiertos, etc. Los síntomas más comunes son: fiebre, tos, cansancio, dificultad para respirar, pérdida de gusto y olfato, dolor de garganta, dolor de cabeza, dolor de músculos, diarrea, náuseas y otros síntomas. Las personas mayores y/o con enfermedades como diabetes, hipertensión, problemas cardíacos, problemas renales, entre otros, tienen más probabilidades de presentar cuadros graves.

**¿Qué son las vacunas?** Las vacunas son preparadas de microorganismos vivos, muertos o partes de los mismos, o proteínas, que estimulan al sistema inmune del cuerpo a producir anticuerpos que protegen al cuerpo de la enfermedad.

**¿Por qué la vacuna de vacunación contra la COVID-19?** Esta vacuna se utiliza para el diagnóstico, tratamiento y prevención de la COVID-19. La vacuna de la COVID-19 es la herramienta más efectiva para reducir la transmisión de la enfermedad y evitar la muerte.

**¿Cuáles son los síntomas comunes que pueden presentarse después de recibir la vacuna?**

- ✓ Fiebre
- ✓ Dolor de cabeza
- ✓ Dolor de músculos
- ✓ Dolor de garganta
- ✓ Dolor de estómago
- ✓ Dolor de espalda
- ✓ Dolor de brazos
- ✓ Dolor de piernas
- ✓ Dolor de manos
- ✓ Dolor de pies
- ✓ Dolor de dedos
- ✓ Dolor de uñas
- ✓ Dolor de ojos
- ✓ Dolor de nariz
- ✓ Dolor de boca
- ✓ Dolor de labios
- ✓ Dolor de labios
- ✓ Dolor de labios
- ✓ Dolor de labios

**¿Cuáles son los síntomas comunes que pueden presentarse después de recibir la vacuna?**

- ✓ Fiebre
- ✓ Dolor de cabeza
- ✓ Dolor de músculos
- ✓ Dolor de garganta
- ✓ Dolor de estómago
- ✓ Dolor de espalda
- ✓ Dolor de brazos
- ✓ Dolor de piernas
- ✓ Dolor de manos
- ✓ Dolor de pies
- ✓ Dolor de dedos
- ✓ Dolor de ojos
- ✓ Dolor de nariz
- ✓ Dolor de boca
- ✓ Dolor de labios
- ✓ Dolor de labios
- ✓ Dolor de labios
- ✓ Dolor de labios

**Cuando  
toque tu  
Fase  
regístrate  
y agenda  
tu cita.**



[www.vacunaterd.gob.do](http://www.vacunaterd.gob.do)



**vacú  
nate  
RD**

